

Scheda alloggio BORGIO VALSUGANA – Olle - Piazza della Chiesa n. 5

Codice alloggio: 20200211

Codice fabbricato: 1564

| | |
|---|---|
| Comune | BORGIO VALSUGANA |
| Indirizzo | P.ZZA DELLA CHIESA, 5 |
| Interno | 3 |
| Piano | 1 |
| Superficie utile abitabile (mq) | 87,58 |
| Stanze da letto | 2 |
| Persone min. | 4 |
| Persone max. | 5 |
| Altri locali | 1 bagno, ripostiglio, soggiorno con angolo cottura |
| Spazi accessori 1 | 1 balcone, 1 cantina |
| Accessibile a disabili | NO |
| Presenza di ascensore | SI |
| Classe energetica | D |
| Riscaldamento | |
| Canone oggettivo | € 301,58 |
| Spese condominiali medie presunte: condominio ITEA | € 198,93 |
| Spese condominiali medie presunte: condomini esterni | |



REGIONE AUTONOMA TRENINO-ALTO ADIGE
(D.P.R. 31 luglio 1978, n. 569)

NUOVO CATASTO EDILIZIO URBANO
(R. Decreto Legge 13 aprile 1939, n. 652)

L. 1.000

Mod. Am (C.E.U.)

N. d'ord. 1
N. fogli 1

Planimetria (*) dell'immobile situato nel Comune di BORGO VALS. Via FRAZ. OLLE N. 5
allegata alla dichiarazione presentata all'Ufficio catasto di BORGO VALS. Ufficio tavolare di BORGO VALS.
C.C. BORGO VALS. F.M. 36 P.Ed. 752 Sub. 3 P.T. 2527 P.M. 3

Rilievo (*) in conformità allo stato reale

Compilato dal GEOM. Tomaselli Maurizio
(Titolo, Nome e Cognome del Tecnico)
Iscritto all'Albo GEOMETRI della Prov. di TRENTO
Data 10.08.93 Timbro e firma M. Tomaselli



SPAZIO RISERVATO ALL'UFFICIO CATASTO

Subalterni controllati in data
Il Tecnico Catastale
Mod. 97 n. 1202/13 P.C. imp. Cat. Cl.

ESTRATTO MAPPA

C.C. BORGO VALSUGANA
SCALA 1:720 F.M. 36

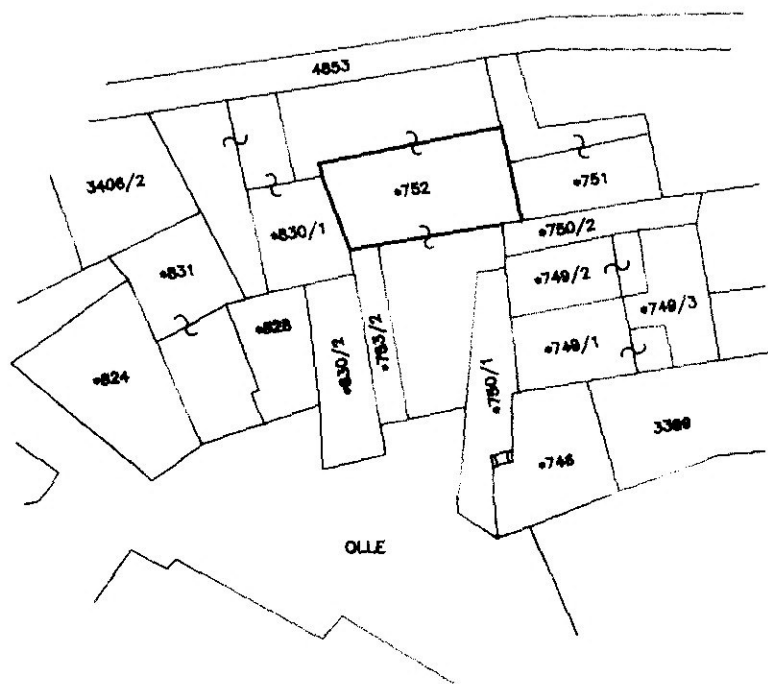

PIANO TERRA

H.L. = 2.40 ml

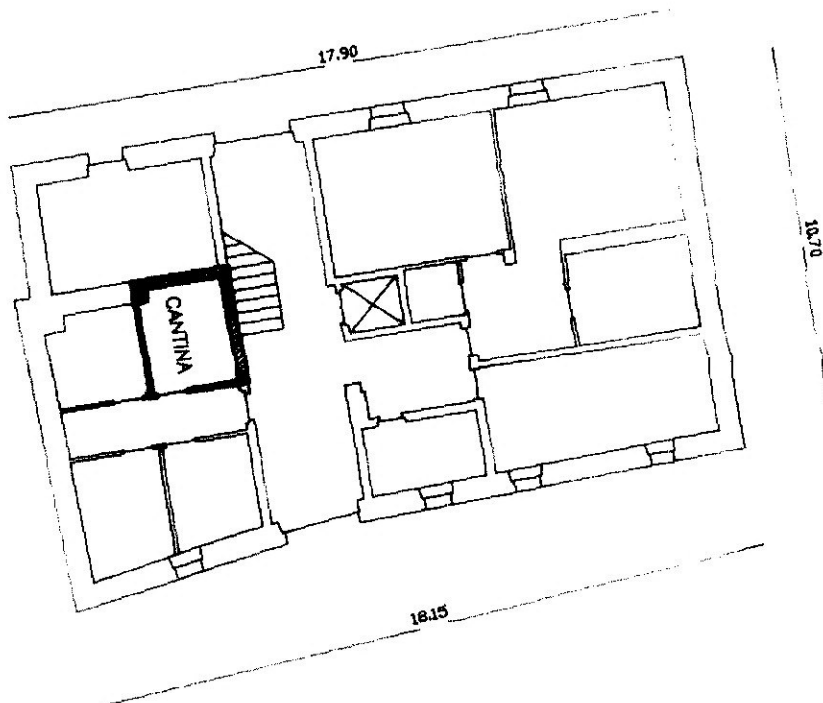

PIANO PRIMO

H.L. = 2.70 ml

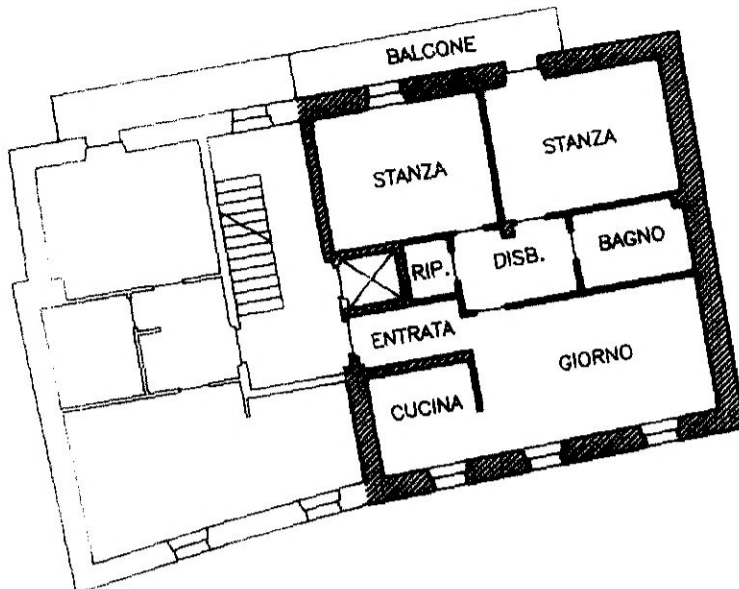

PBA2

(*) Indicare le principali misure esterne

RIPRODUZIONE VIETATA

orientamento

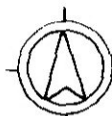

SCALA 1:200





















